垂水エリア モデルハウス 4棟同時見学可能

モデルハウス内覧会
多聞台物件説明会
同時開催

10/28 Sat　10/29 Sun

ご希望の方は下記フリーダイヤルまたはQRコードよりお電話・ご予約お願いします

公開中モデルハウスをご紹介！

TARUMIEKI PREMIUM
垂水駅プレミアム

STAGE A-11 モデルハウス

土地面積／124.26㎡(37.58坪)
延床面積／99.36㎡(30.06坪)

3LDK +SCL+ リネン庫 + パントリー + サンルーム + バルコニー

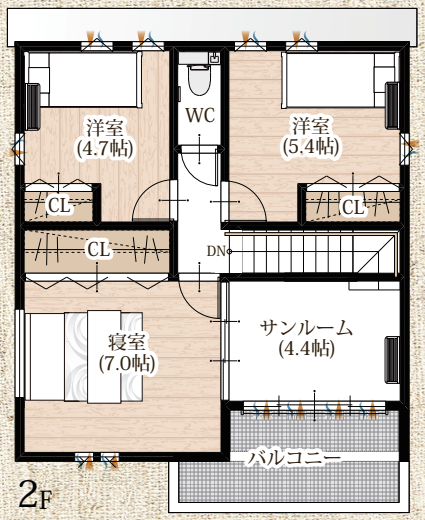

SUN ROOM

サンルームではバルコニーで干していた洗濯物を取り入れてからすぐに服を畳むことができる場所として活躍します。また、雨の時に部屋干しする場所としても活躍します。

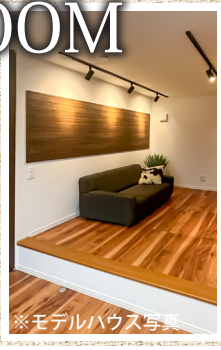
※モデルハウス写真

モデルハウスを動画で見学!!
垂水駅プレミアム A-7 号地
モデルハウス CG動画 公開中

■所在／神戸市垂水区高丸8丁目4他■交通／JR「垂水」駅より徒歩19分～22分（約1510m～1700m）、山陽電鉄「山陽垂水」駅より徒歩20分～22分（約1570m～1700m）■学校区／千鳥が丘小学校 徒歩3分～4分（約190m～300m）・垂水中学校 徒歩9分～11分（約720m～850m）■団地設備／電気（関西電力）、ガス（都市ガス）、公営水道、排水（汚水、雑排水は公共下水道へ放流）■道路幅員／開発区域内約6.0m舗装道路／公道北側約7.40m～約7.68m（2.0m歩道を含む）・南側約5.47m～約5.48m・東側約6.03m～約8.0m（2.0m歩道を含む）・西側約5.34m～約6.23m舗装道路■用途地域／第一種低層住居専用地域／第1種高度地区／準防火地域／宅地造成工事規制区域■地目／宅地■建ぺイ率／60％■容積率／150％■私道負担／無し　■団地総戸数／51戸■今回販売戸数／20戸■土地建物セット価格／4493万円～4789万円■最多販売価格帯／4600万円台(10区画)■土地面積／116.56㎡(35.25坪)～126.65㎡(38.31坪)■建物面積／92.74㎡(28.05坪)～127.54㎡(38.58坪)■建物構造／木造2階一戸建住宅■建物完成／要相談■建築確認番号／HK22-41984他■施工／売主　関西住宅販売株式会社　※モデルハウスは公開終了時販売を開始します

KANJU 新築戸建分譲
関西住宅販売株式会社 神戸支店
【神戸支店】〒650-0034 兵庫県神戸市中央区京町67番地 KANJUビル1・8・9F
FreeDial 0120-82-0070
KANJU 神戸支店 お問い合わせフォームページ

●一級建築士事務所　●建築業許可 / 国土交通大臣許可（般 -3）第 28420 号　●宅地建物取引業免許 / 国土交通大臣 (1) 第 9451 号　●（一社）兵庫県宅地建物取引業協会会員　●（公社）近畿地区不動産公正取引協議会加盟

■広告有効期限／ R5.11月末